Autismus-spezifische Begleitung im BBW Hamburg

Berufliche Angebote
Alle unsere Berufsausbildungen stehen auch jungen Menschen aus dem Autismus-Spektrum zur Auswahl.

In der Eignungsabklärung für Autisten bieten wir eine Einschätzung des individuellen Entwicklungs- und Funktionsniveaus an.

Die Berufsvorbereitung BAS!C richtet sich speziell an junge Menschen mit besonderen Zugangshürden für eine berufliche Bildungsmaßnahme.

Unterstützungsangebote

- Eigene Berufsschule mit kleinen Lerngruppen vor Ort
- In Sozialtrainings persönliche und soziale Kompetenzen erwerben
- Wegetraining
- Rückzugsräume
- Fachdienst Autismus
- Peer-Gruppen in BvB und Ausbildung
- Mobbing- und Krisenprävention
- Einzeltermine zum Kennenlernen des BBW

Kontakt
Ina Jahnke
Fachreferentin Autismus im BBW Hamburg
autismus-hamburg.bbw@cjd.de

So kommen Sie zu uns

Berufsbildungswerk Hamburg gGmbH
Reichsbahnstraße 53 + 55
22525 Hamburg-Eidelstedt
www.bbw-hamburg.de
Tel.: 040 5723 0

Anfahrt
Mit der S5 (Richtung Elbgaustraße), mit der S3 (Richtung Pinneberg) oder mit der AKN. Von der Station Eidelstedt rechts die Straße entlang, circa 5 Minuten zu Fuß.

Das BBW ist ein Bildungszentrum für über 400 Jugendliche und junge Erwachsene mit besonderem Unterstützungsbedarf. Sie machen bei uns eine Berufsvorbereitung oder eine Berufsausbildung im Handwerk, Dienstleistung oder Büro.

Je nach ihrem Bedarf nehmen unsere Teilnehmer:innen Förderunterricht, psychologische und medizinische Beratung in Anspruch. Wir begleiten sie bis zum Abschluss und darüber hinaus.

Weitere Informationen finden Sie hier:

Berufsbildungswerk Hamburg

Eine Gesellschaft des CJD Konzerns | cjd Das Bildungs- und Sozialunternehmen

11.2025 - 1000

Berufsbildungswerk Hamburg

Angebote für junge Menschen im Autismus-Spektrum

Autismuskompetenz im BBW

Eine Gesellschaft des CJD Konzerns | cjd Das Bildungs- und Sozialunternehmen

Das Zusammen wirkt.

Das Berufsbildungswerk Hamburg

Wir haben umfangreiche Erfahrung in der beruflichen Qualifizierung junger Menschen mit Unterstützungsbedarf. Während ihrer Berufsvorbereitung (BvB) oder ihrer Berufsausbildung können die Teilnehmer:innen auf vielseitige unterstützende Leistungen zurückgreifen.

Speziell für junge Menschen aus dem Autismus-Spektrum halten wir Bedingungen bereit, die gute Orientierung bieten und es ihnen ermöglichen, ihre berufliche Qualifizierung erfolgreich zu durchlaufen.

Dazu gehören eine große Auswahl beruflicher Maßnahmen, Fachleute aus Psychologie, Sonder- und Sozialpädagogik, hohe Standards in der Ausstattung, autismus-gerechte Ausschilderung, Rückzugsräume und Strukturierungshilfen.

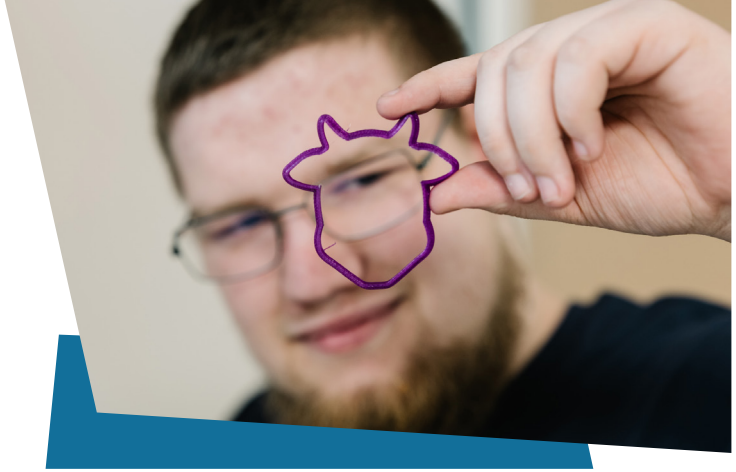

Geschultes Personal

Unsere Teams nehmen verpflichtend an regelmäßigen Schulungen zu autismus-spezifischen Themen teil. Wir kooperieren eng mit dem Hamburger Autismus Institut, das uns in Fallberatungen unterstützt. Außerdem bestehen enge Kontakte zum Elternverein Autismus Hamburg und Autismus Deutschland.

Für eine gelingende Beziehung zwischen Teilnehmer:innen und Mitarbeiter:innen legen wir besondere Aufmerksamkeit auf Kontinuität, Zuverlässigkeit und Verständnis für die Besonderheiten und Bedürfnisse autistischer junger Menschen. Die Teilnehmenden im Autismus-Spektrum haben für die gesamte Dauer ihrer Maßnahme eine feste Ansprechperson.

Begleitung zur Selbstständigkeit

Alle Teilnehmenden im BBW werden speziell gefördert, um ihnen ein selbstbestimmtes Leben innerhalb der Gesellschaft zu ermöglichen: Sie nehmen an Gruppensozialtrainings teil und beschäftigen sich neben beruflichen auch mit gesundheitlichen und lebenspraktischen Themen.

Wohnen mit Anleitung

In unseren zwei Wohnhäusern leben Teilnehmende für die Dauer ihrer beruflichen Maßnahme, die nicht aus Hamburg kommen. Jedem Bewohner und jeder Bewohnerin steht ein Einzelzimmer zur Verfügung. Sie werden angeleitet, selbstständig zu leben und ihren eigenen Haushalt zu führen. Die Begleitung durch das pädagogisch und fachlich geschulte Personal orientiert sich immer am individuellen Bedarf und kann sehr unterschiedlich sein.

Kooperation mit Betrieben

Fester Bestandteil aller Qualifizierungsmaßnahmen im BBW sind Arbeitsphasen in Unternehmen. Wir klären die Anleiter:innen in den Betrieben über das Autismus-Spektrum und die individuellen Bedürfnisse der jungen Menschen mit deren Einverständnis umfassend auf.

Bundesagentur für Arbeit
Agentur für Arbeit Hamburg